Auswahl und Begleitung von Pflegeeltern durch die PASG

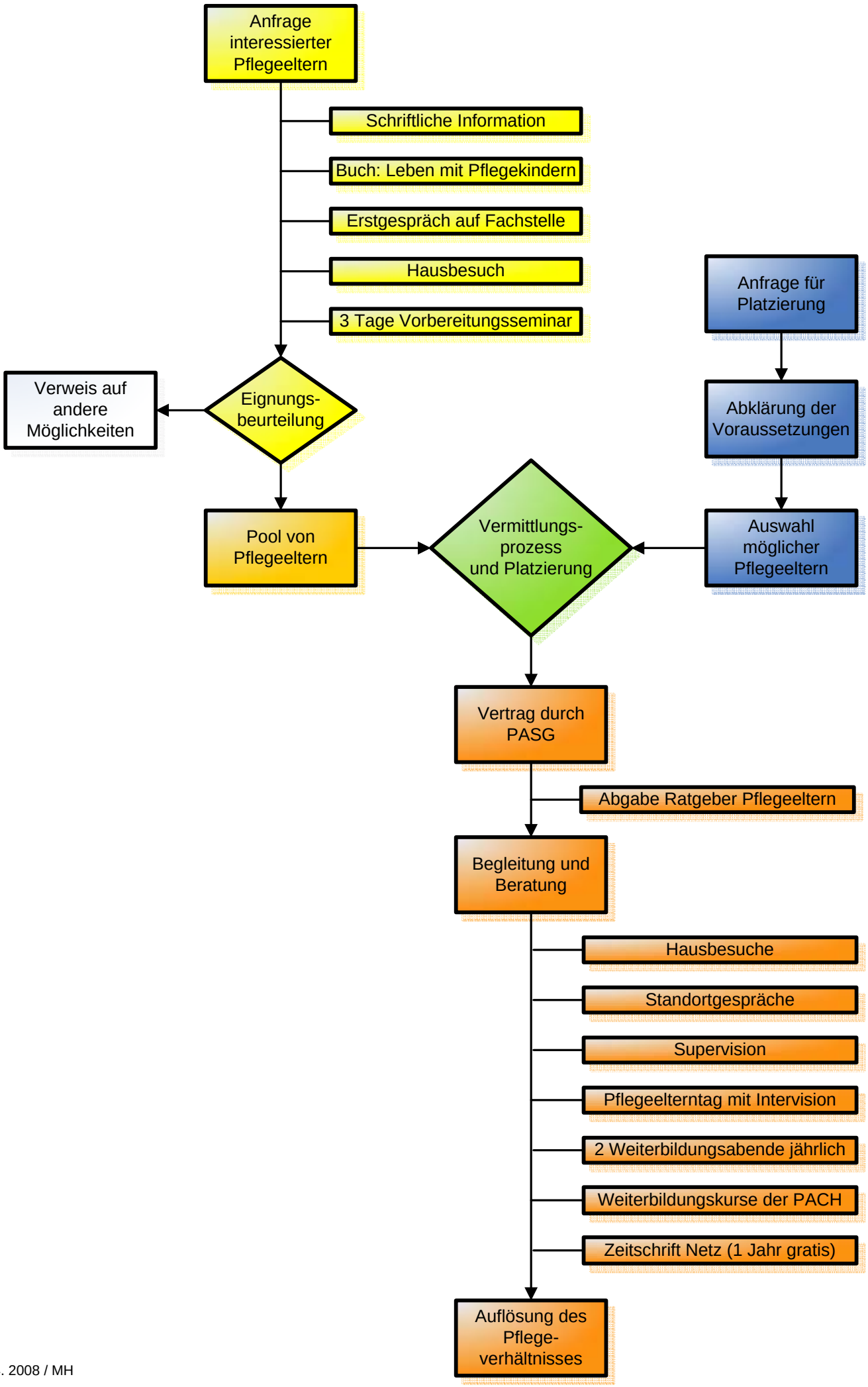

14. 04. 2008 / MH